**11. POSLOVNI PROSTOR (GARAŽA) U ZAGREBU, ULICA BOŽIDARA MAGOVCA 3-15**

1. Suvlasnički dio s neodređenim omjerom ETAŽNO VLASNIŠTVO (E-1), Garaža poz. 1 u razizemlju, površine 16,00 čm., izgrađena na zk.č,br. 1107/1, upisana u zk.ul.br. 896 k.o. Zaprudski Otok, Zemljišnoknjižni odjel Novi Zagreb, Općinski sud u Novom Zagrebu.

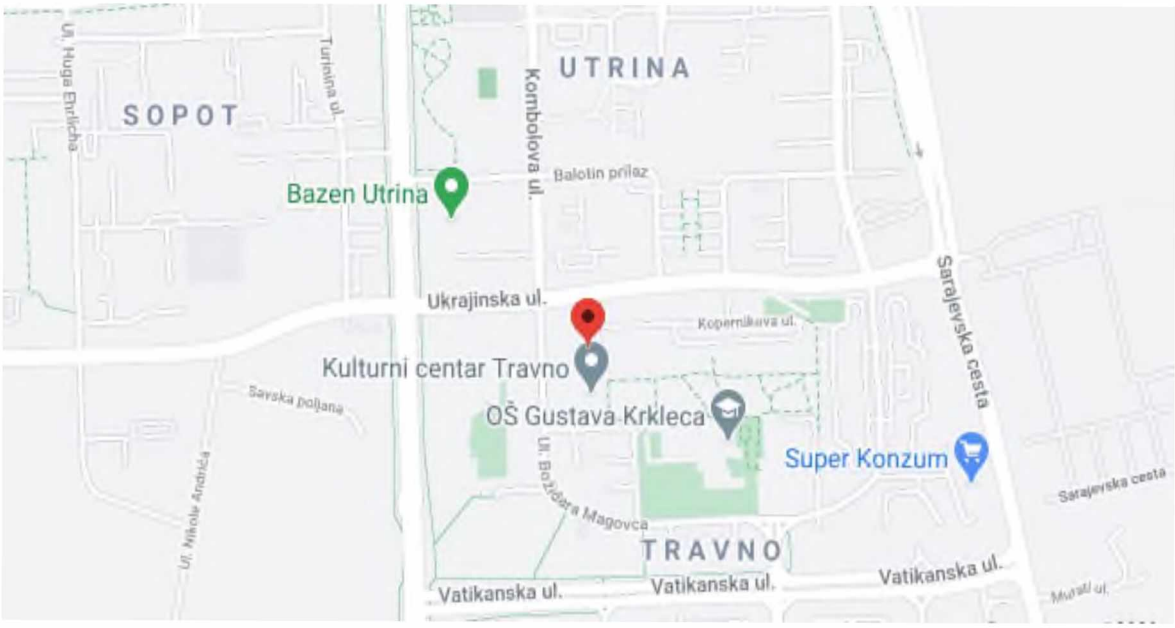
SOPOT
UTRINA
Ul. Huga Ehrlicha
Turkalna ul.
Kombolova ul.
Balotin prilaz
Bazen Utrina
Ukrajinska ul.
Kopernikova ul.
Sarajevska cesta
Kulturni centar Travno
Savska poljana
OŠ Gustava Krkleca
Super Konzum
Ul. Božidara Magovca
Ul. Nikole Andrića
TRAVNO
Vatikanska ul.
Vatikanska ul.
Vatikanska ul.
Sarajevska cesta
Murali ul.

# NESLUŽBENA KOPIJA

**REPUBLIKA HRVATSKA**

**Općinski sud u Novom Zagrebu**
**ZEMLJIŠNOKNJIŽNI ODJEL NOVI ZAGREB**
**Stanje na dan: 19.10.2020. 23:32**

Verificirani ZK uložak

**Katastarska općina: 335495, ZAPRUDSKI OTOK**

**Broj ZK uloška: 896**

Broj zadnjeg dnevnika: Z-17510/2020
Aktivne plombe:

**ETAŽNO VLASNIŠTVO S NEODREĐENIM OMJERIMA**

## IZVADAK IZ ZEMLJIŠNE KNJIGE

## POSEBNI IZVADAK: SUVLASNIČKI UDIO REDNI BROJ: 1 (OSTALO KAO NEPOTREBNO IZOSTAVLJENO)

## A
## Posjedovnica

PRVI ODJELJAK

| Rbr. | Broj zemljišta (kat. čestice) | Oznaka zemljišta | Površina | | | Primjedba |
|---|---|---|---|---|---|---|
| | | | jutro | čhv | m2 | |
| 1. | 1107/1 | STAMBENA ZGRADA KBR. 3-15, STAMBENA ZGRADA KBR. 23-63 I ZGRADA U ULICI BOŽIDARA MAGOVCA | 2 | 650 | 13849 | |
| | | UKUPNO: | 2 | 650 | 13849 | |

DRUGI ODJELJAK

| Rbr. | Sadržaj upisa | Primjedba |
|---|---|---|
| 1.1 | Zaprimljeno 11.01.2012. broj Z-3066/12<br>Zabilježuje se da su za građevine sagrađene na zk.č.br. 1107/1 priložene dozvola za upotrebu od 11.02.1977. godine (br. UP/I-05/3-5933/5-1976), dozvola za upotrebu od 22.09.1976. godine (UP/I-05/3-3437/7-1976), dozvola za upotrebu od 13.02.1976. (UP/I-05/1-27/5-1976), dozvola za upotrebu od 18.08.1977. g. (UP/I-05/3-2807/4-1977), dozvola za upotrebu od 28.02.1977. (UP/I-05/3-584/5-1977), izdane od Sekretarijata za građevinarstvo, komunalne i stambene poslove, koje se u izvorniku nalaze u zbirci isprava posl.br. Z-17238/95, a u smislu odredbe čl. 116 st. 1. Zakona o izmjenama i dopunama Zakona o prostornom uređenju i gradnji (NN 90/11) | ZABILJEŽBA |

## B
## Vlastovnica

| Rbr. | Sadržaj upisa | Primjedba |
|---|---|---|
| **1. Suvlasnički dio s neodređenim omjerom ETAŽNO VLASNIŠTVO (E-1)**<br>**Garaža poz. 1 u razizemlju, površine 16,00 čm.**<br>**REPUBLIKA HRVATSKA, OIB: 52634238587** | | |

## C
## Teretovnica

| Rbr. | Sadržaj upisa | Iznos | Primjedba |
|---|---|---|---|
| **Tereta nema!** | | | |

**Potvrđuje se da ovaj izvadak odgovara stanju zemljišne knjige na datum 19.10.2020.**

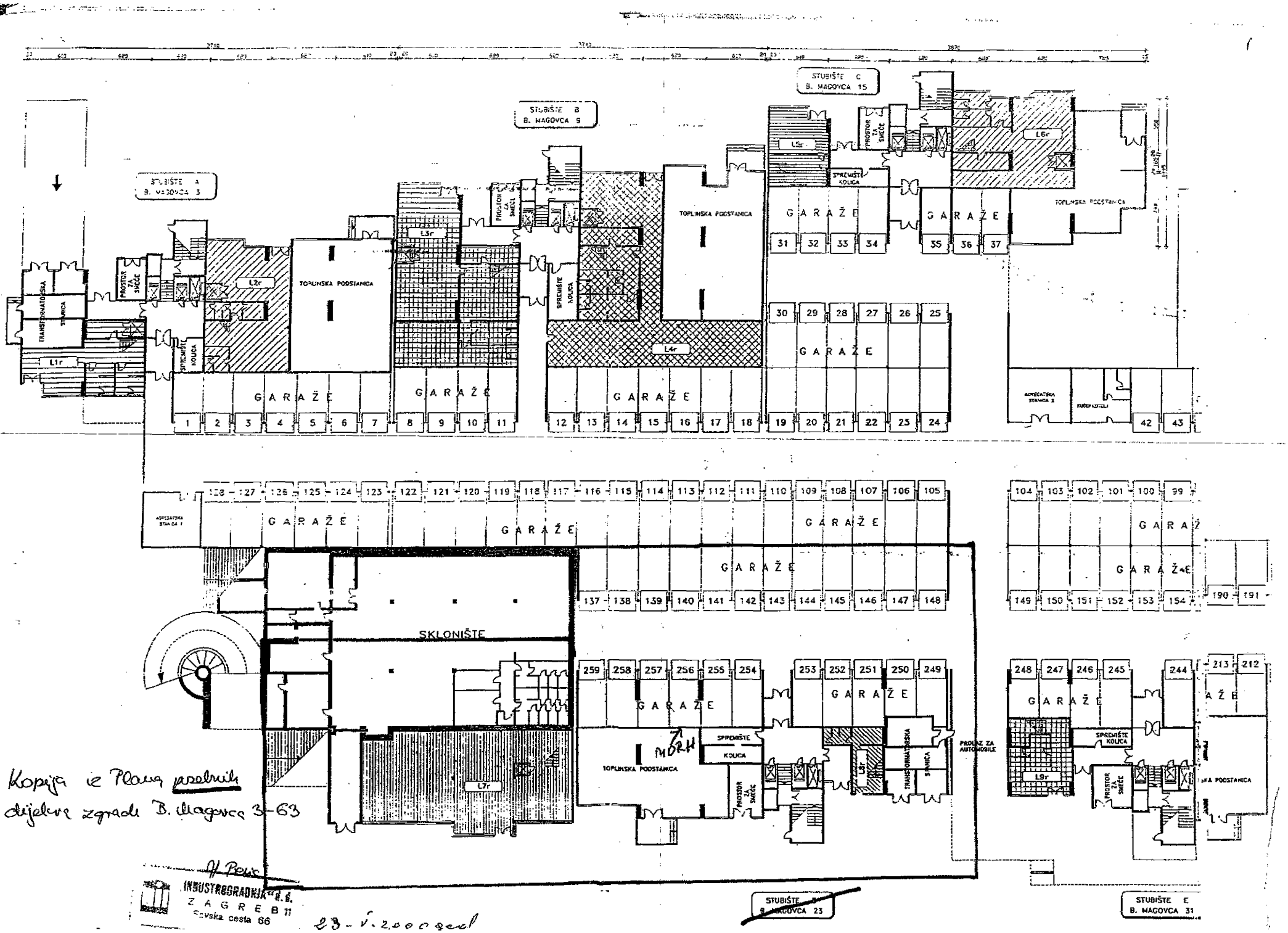


Kopija iz Plana zaštite dijelova zgrade B. Magovca 3-63

INDUSTROGRADNJA "d.d."
ZAGREB 11
Savska cesta 66

23-V.2000 god